



GESUNDE STADT HAYINGEN

Arbeitskreissitzung am 22. Oktober 2024



Gesunde Gemeinde - Gesunde Stadt

Kommunale Gesundheitskonferenz
Landkreis Reutlingen

TAGESORDNUNG

- (1) Stadtprofil und Handlungsfelder
- (2) Netzwerkliste & Netzwerkbogen
- (3) Projektideen vom 03.07.24
- (4) Ausblick

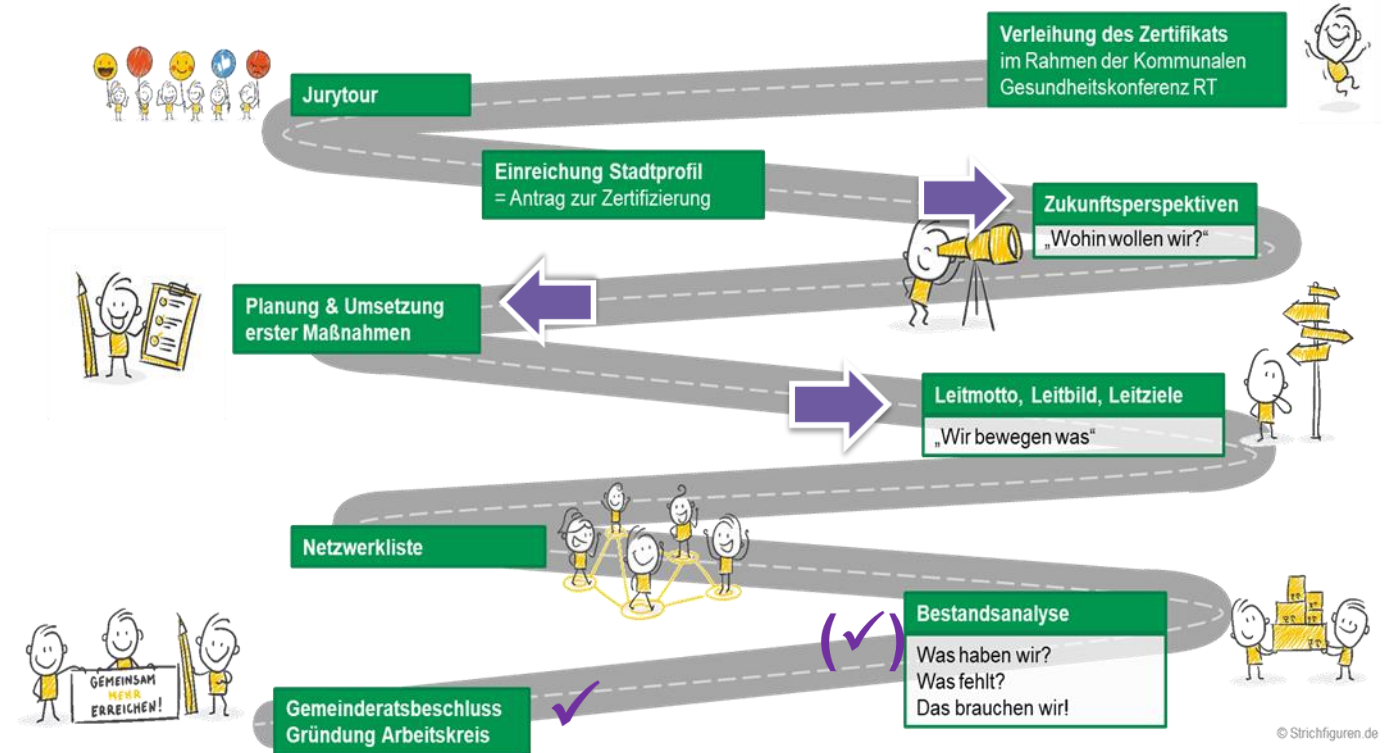

STADTPROFIL

Das Stadtprofil ist die Dokumentation des Zertifizierungsprozesses. Es wird gemeinsam mit dem Antrag auf Zertifizierung am Ende des ersten Zertifizierungsphase eingereicht.



Inhaltsverzeichnis

- Grußwort
- Hayingen stellt sich vor
- Der Arbeitskreis stellt sich vor
- Der Weg zur Gesunden Stadt
- **Gesundheitsleitbild (Handlungsfelder, Leitmotto, Ziele)**
- **Netzwerkliste (Angebote und Strukturen)**
- Zukunftsperspektiven



AUFBAU GESUNDHEITSLFITBILD

Leitmotto

Handlungsfeld 1

Leitziel(e)

bestehende
Angebote &
Strukturen

neue
Angebote &
Strukturen

Beispiel:

KERNgesund

Natur & Umwelt
(„Mit der Natur
achtsam sein“)

„Die Gesunde Stadt setzt sich dafür
ein, dass Landschaft und Natur erhalten
bleiben“

bestehende
Familienangebote
in der Natur

neue
Anbau von
Bürgerwein

Kern des Leitbilds: prägnant und einprägsam, bringt das Einzigartige der Gesunden Stadt auf den Punkt

Definiert einen für die Gesundheit besonders wichtigen Bereich in der Stadt

- treffen Kernaussagen zu den Zielen der Gesunden Stadt
- sind einfach Aussagen in ein bis max. zwei Sätzen
- sind i.d.R. positiv und zukunftsorientiert formuliert
- können einen Entwicklungsanspruch für die nähere Zukunft beinhalten

VORSCHLAG: HANDLUNGSFELDER

Natur & Umwelt

- Nachhaltigkeit
- ...



Gemeinschaft

- Kinder & Jugendliche
- Ältere / Senioren
- Kultur & Vereine
- ...



Infrastruktur

- Gesundheitsversorgung
- Mobilität
- ...



NETZWERKLISTE UND NETZWERKBOGEN



NETZWERKLISTE & NETZWERKBOGEN

Was ist die Netzwerkliste?

- Sie dient der **Bestandsanalyse** und der **Sichtbarmachung** bereits **vorhandener** gesundheitsförderlicher **Angebote und Strukturen** in Hayingen
- Diese vorhandenen Angebote und Strukturen werden **mithilfe des** **Netzwerkbogens erfasst**
- Die Netzwerkliste wird über den gesamten Prozess hinweg ergänzt und erweitert

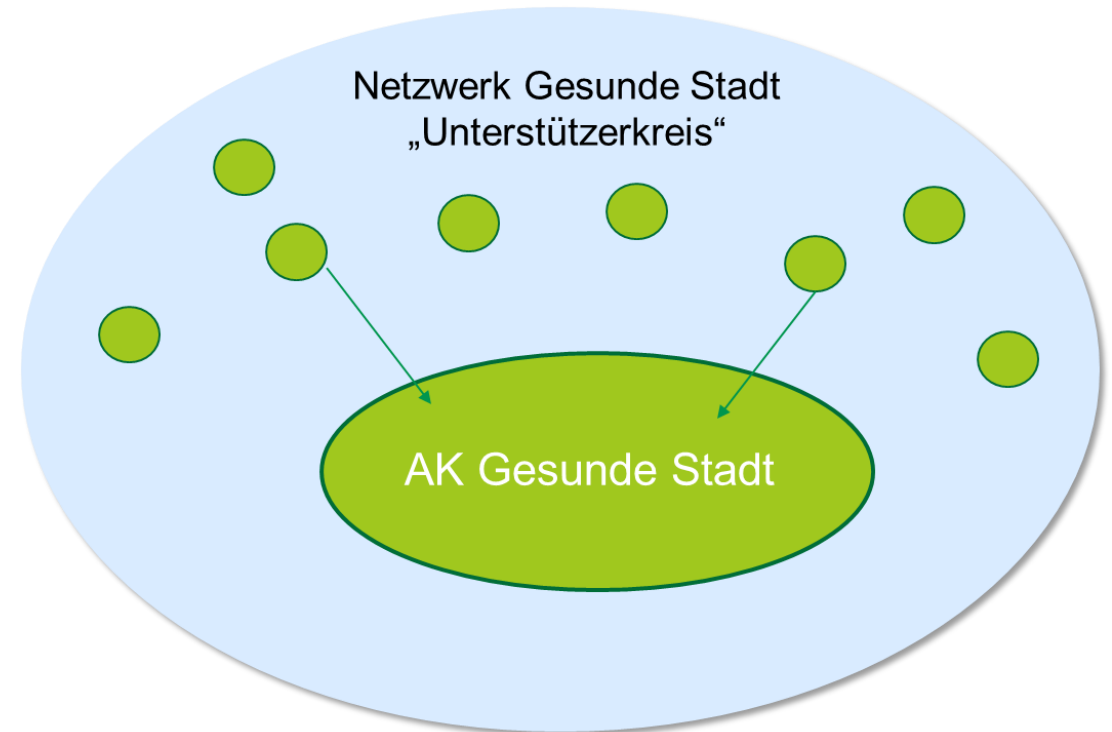

NETZWERKBOGEN

Als Netzwerkpartner...

- bin ich Akteur und Förderer der Gesundheit
- befürworte und unterstütze ich den Prozess „Gesunde Stadt Hayingen“ aktiv und / oder ideell (passiv)
- darf ich nach der Zertifizierung das Logo verwenden
- entstehen keine Verpflichtungen
- werde ich auf Wunsch zu den Sitzungen des Arbeitskreises eingeladen

Rücklauf eingesendete Netzwerkbögen

- Stadtkapelle Hayingen
- Naturerlebnis Hayingen Tourismus
- Tressbrüder

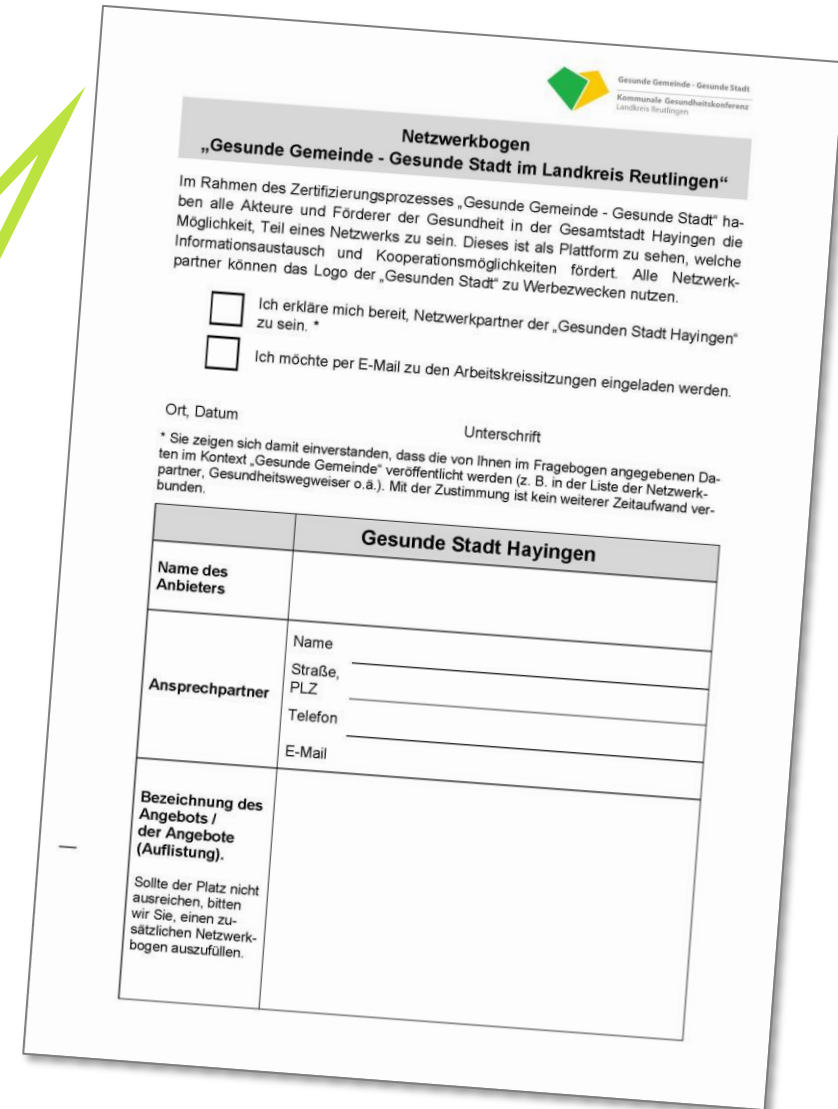

Netzwerkbogen
„Gesunde Gemeinde - Gesunde Stadt im Landkreis Reutlingen“

Im Rahmen des Zertifizierungsprozesses „Gesunde Gemeinde - Gesunde Stadt“ haben alle Akteure und Förderer der Gesundheit in der Gesamtstadt Hayingen die Möglichkeit, Teil eines Netzwerks zu sein. Dieses ist als Plattform zu sehen, welche Informationsaustausch und Kooperationsmöglichkeiten fördert. Alle Netzwerkpartner können das Logo der „Gesunden Stadt“ zu Werbezwecken nutzen.

Ich erkläre mich bereit, Netzwerkpartner der „Gesunden Stadt Hayingen“ zu sein. *

Ich möchte per E-Mail zu den Arbeitskreissitzungen eingeladen werden.

Ort, Datum Unterschrift

* Sie zeigen sich damit einverstanden, dass die von Ihnen im Fragebogen angegebenen Daten im Kontext „Gesunde Gemeinde“ veröffentlicht werden (z. B. in der Liste der Netzwerkpartner, Gesundheitswegweiser o.ä.). Mit der Zustimmung ist kein weiterer Zeitaufwand verbunden.

Gesunde Stadt Hayingen	
Name des Anbieters	
Ansprechpartner	Name _____
	Straße, PLZ _____
	Telefon _____
	E-Mail _____
Bezeichnung des Angebots / der Angebote (Auflistung).	

Sollte der Platz nicht ausreichen, bitten wir Sie, einen zusätzlichen Netzwerkbogen auszufüllen.

BEISPIELE: NETZWERKPARTNER

Beispiel Gesunde Gemeinde Wannweil

Homepage Naturheilverein Echazaue

Wir wirken mit bei:



Gesunde Gemeinde
Wannweil

Kommunale Gesundheitskonferenz
Landkreis Reutlingen

Beispiel Gesunde Gemeinde Dettingen

Homepage FritZels Spielerei e. V.

Wir sind Mitglied des AK Gesunde Gemeinde.



Gesunde Gemeinde
Dettingen an der Erms

Kommunale Gesundheitskonferenz
Landkreis Reutlingen

Kindergarten Jörgle	Susanne Müller Jörglestr. 15 72661 Grafenberg 07123/34525 kiga-joergle@gmx.de	Tägl. frischer Obst- und Gemüseteller Kinder bereiten 1x monatlich selbst das Frühstück zu Ausflüge zum Thema "woher kommt die Nahrung (z.B. Äpfel, Honig)?" Kontrolliertes Trinken wöchentl. Turnen in der Turnhalle; Kooperation mit TSV Naturwoche Rituale im Tagesablauf für die psych. Gesundheit
Kindergarten Rienzbühl	Silke Sarembky, Steffi Frick Rienzbühl 2 72661 Grafenberg 07123/35351 kiga-rienzbuehl@gmx.de	Waldtage/Waldwoche Koch-/Müslitage, Schulfruchtprogramm Äpfel ernten, Gartenbeet Zusammenarbeit mit Vereinen (Tennisverein, Volkstanz,...) Besuch beim Zahnarzt Hygieneerziehung/Sauberkeitserziehung Besuch beim Imker (Projekt Gesunde Gemeinde) Papierschröpfen Besuch beim Problemstoffmobil/Müll trennen
Modellflugfreunde Grafenberg e.V.	Stauferweg 35 72555 Metzingen 0173-2622988	Elektr. Modellflug (v.a. Segel-, Motor- und Hubschrauberflug) Aufenthalt in freier Natur Modellbau als Erholung für Körper und Geist
Musikverein Grafenberg 1926 e.V.	Vorstand: Rainer Mayer Ziegelwasenstr.20/1 72661 Grafenberg 07121/480-1012 (Büro) ra.mayer@t-online.de	Stammkapelle Jugendkapelle =>gut für Lungen, Atmung, Konzentration, Ausgeglichenheit und Stressabbau
Naturheilpraxis	Petra Fuchs Bergstr. 30/3 72661 Grafenberg 07123/36357 0171/310 6818 info@fuchs- naturheilpraktikerin.de	Prävention und Behandlung Informationsveranstaltungen zum Thema Gesundheit z.B. Rücken- und Gelenkproblemen vorbeugen (Vorträge, Seminare, Workshops)

PROJEKTIDEEN LETZTE AK- SITZUNG (03.07.2024)

(wilder) Bürgergarten

Tag des Hobbies

sorgende Gemeinschaft



Vorschlag: Bildung von Unterarbeitsgruppen

Folgende Fragen können für die Planung der weiteren Schritte hilfreich sein:

- wer möchte sich in welchem Bereich einbringen?
- welche konkreten Schritte müssen geplant werden?
- Was sind konkrete erste Schritte, um starten zu können?
- Wo bedarf es Hilfe/Unterstützung von „außen“ (z.B. Stadt, Unternehmen, Stiftungen etc.)
- Entstehen Kosten? Wie hoch?
- ...

(wilder) Bürgergarten

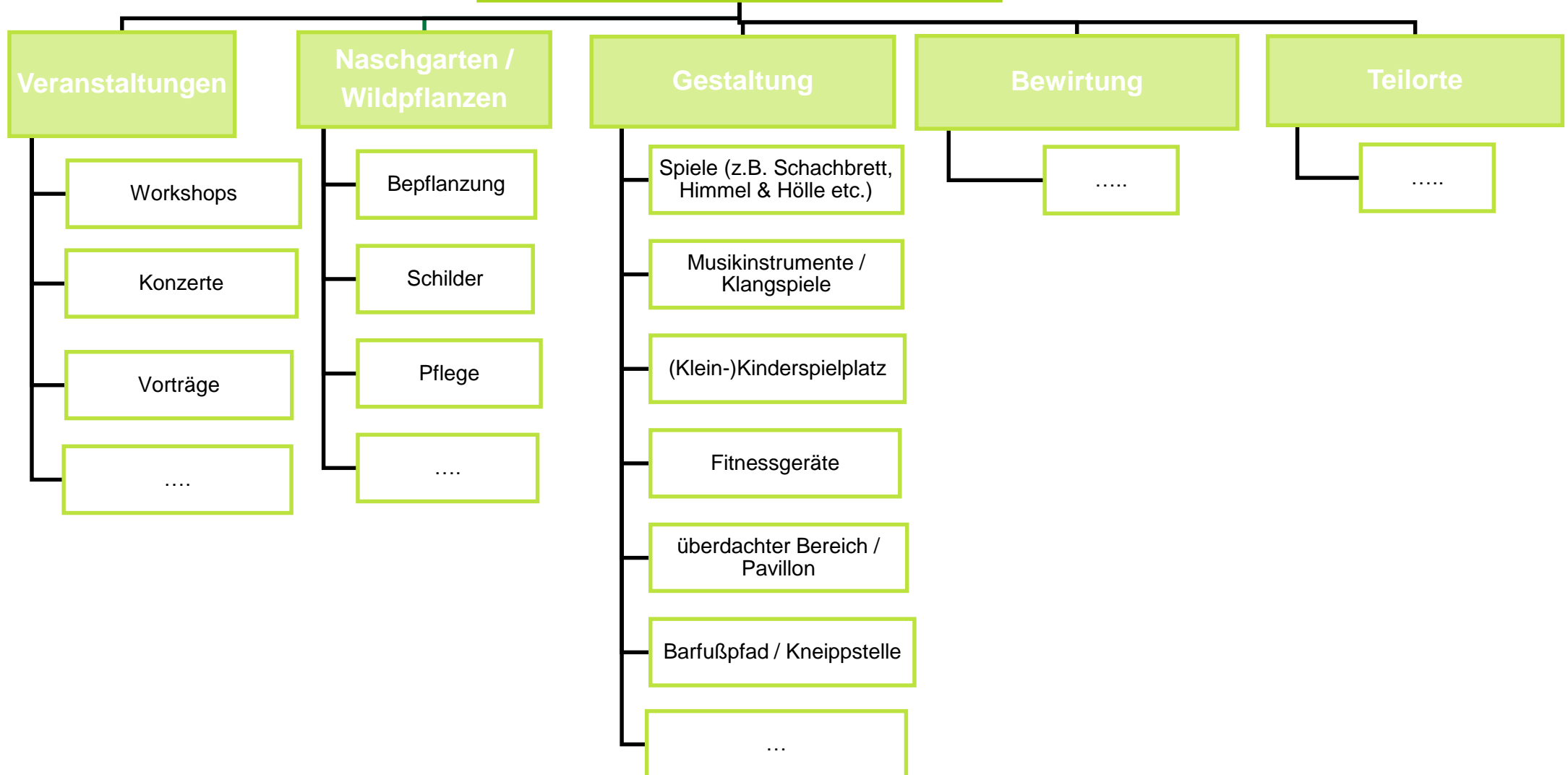

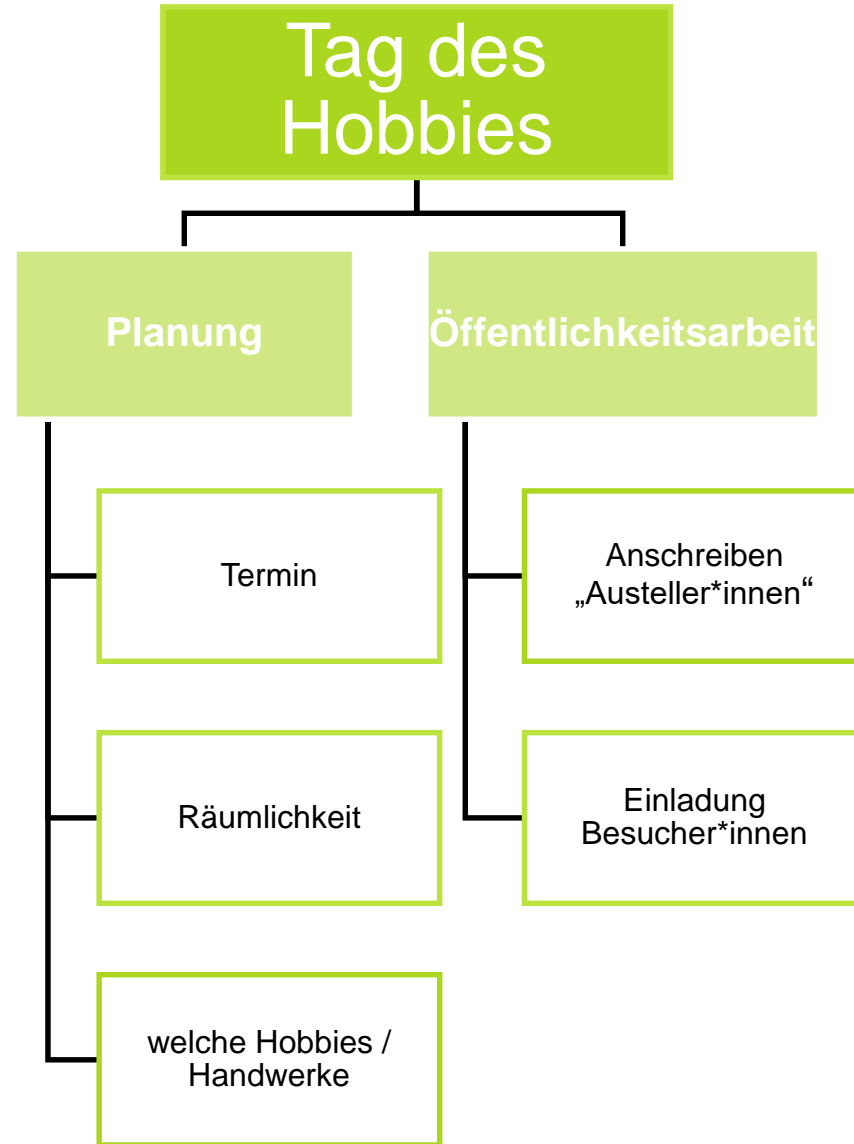

ARBEITSPHASE IN GRUPPEN



Projektidee:

Handlungsfeld:
Zielgruppe(n):
Ansprechperson aus dem AK:
Kurze Beschreibung der Maßnahme(n):

Welches Ziel / welche Ziele sollen durch die Umsetzung für die Stadt Hayingen verfolgt werden?

Welche Arbeitskreisteilnehmer*innen beteiligen sich?
Bitte tragen Sie hier Ihren Namen ein, wenn Sie sich aktiv beteiligen möchten und benennen Sie mindestens eine Person, welche als Ansprechperson / Hauptverantwortliche*r fungiert (siehe oben)

Konkrete nächste (erste) Schritte in Richtung Planung & Umsetzung

AUSBLICK

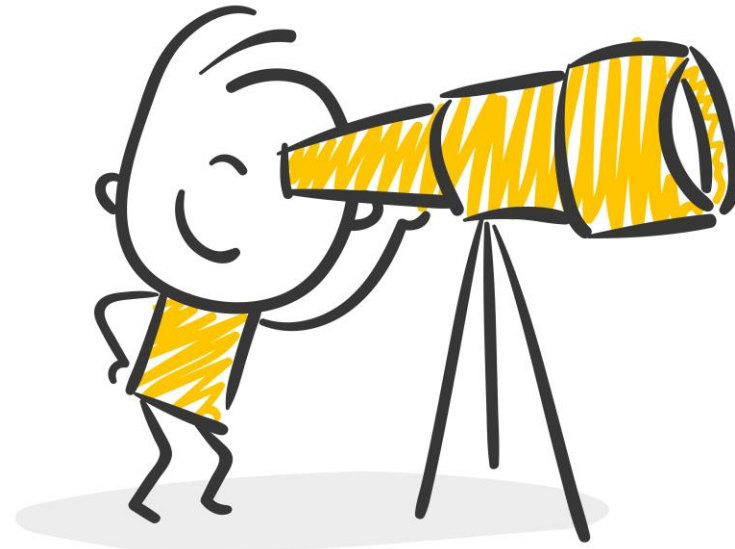

AUSBLICK

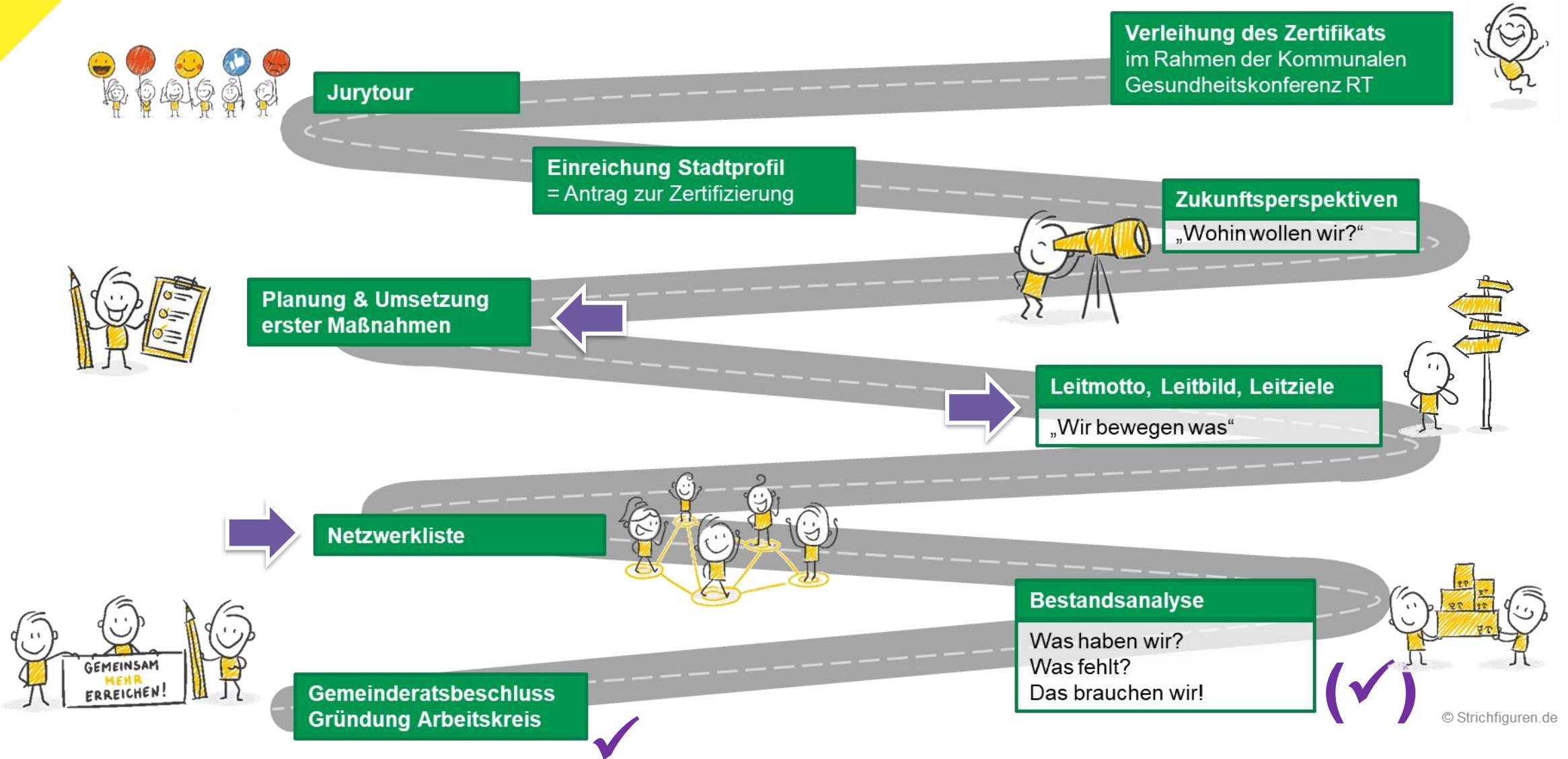

10 JAHRE GESUNDE GEMEINDE – GESUNDE STADT



© von Jensen Art Co über pixabay

SAVE THE DATE

Fr 28.03.2025

ca. 14 bis 17 Uhr

Augustin-Bea-Haus RT

Eingeladen werden die
Gesunden Gemeinden/Städte
und Gemeinden/Städte im
Zertifizierungsprozess

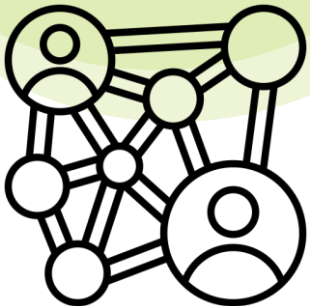

Netzwerktreffen

Fachtag

Öffentlichkeitsarbeit

Do 25.09.2025

ca. 11 bis 16:30 Uhr

Veranstaltungsort noch offen

Eingeladen wird landesweit:
Gemeinden u. Akteure im
Landkreis, Akteure
landesweit (z. B. LGA,
Gemeindetag)



KONTAKTDATEN

Landratsamt Reutlingen – Kreisgesundheitsamt

Abteilung Gesundheitsplanung mit
Geschäftsstelle Kommunale Gesundheitskonferenz

www.gesundheitskonferenz-rt.de

Frank Havlicek

Tel.: 07121 480-4317

E-Mail: f.havlicek@kreis-reutlingen.de

Stefanie Leininger

Tel.: 07121 480-4355

E-Mail: s.leininger@kreis-reutlingen.de

Carolyn Kurz

Tel.: 07121 480-4308

E-Mail: c.kurz@kreis-reutlingen.de